Organigramm des Postillion e.V.

Stand 19.08.2025

Postillion e. V.

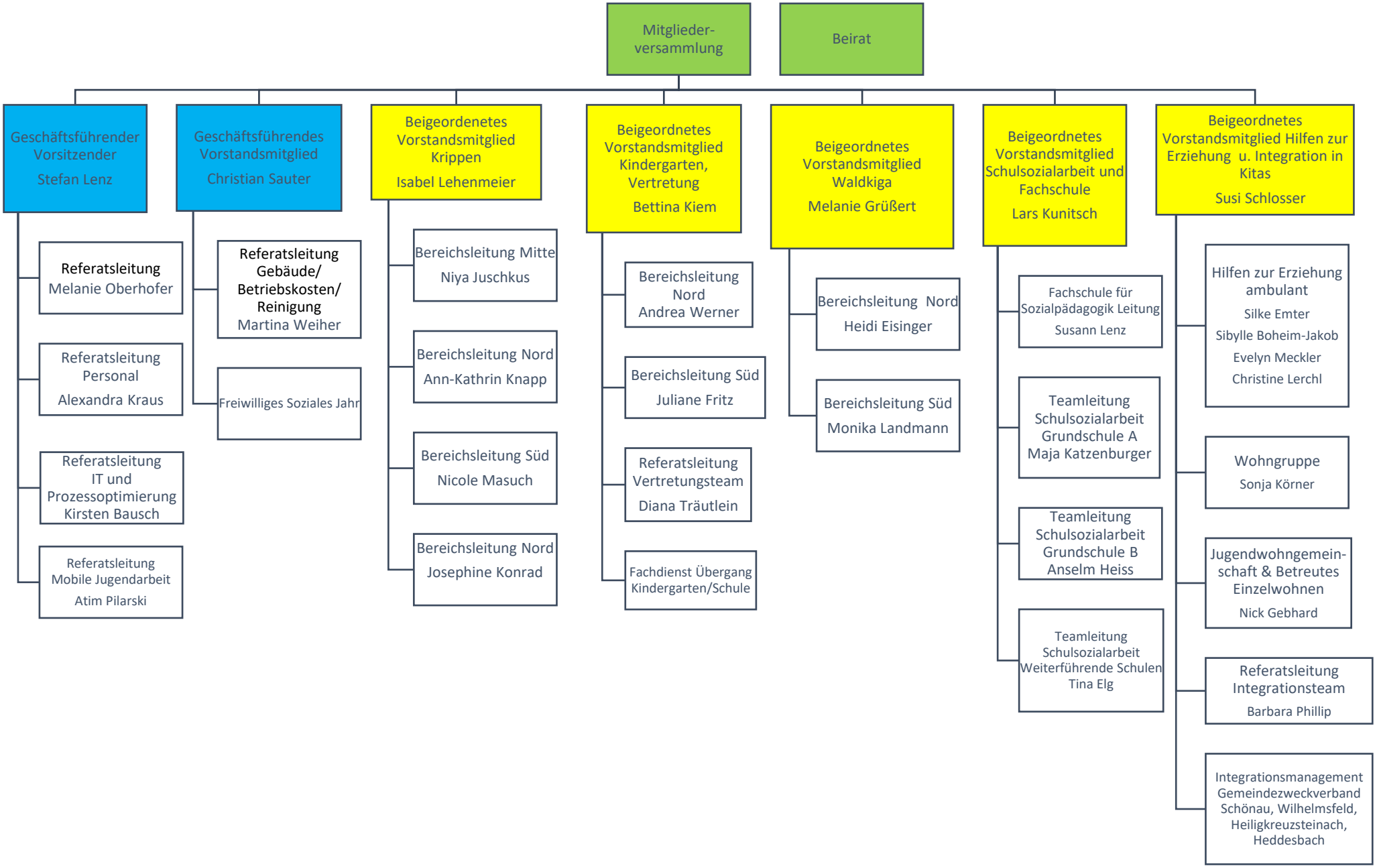
Mitglieder-versammlung
Beirat
Geschäftsführender Vorsitzender
Stefan Lenz
Referatsleitung
Melanie Oberhofer
Referatsleitung Personal
Alexandra Kraus
Referatsleitung IT und Prozessoptimierung
Kirsten Bausch
Referatsleitung Mobile Jugendarbeit
Atim Pilarski
Geschäftsführendes Vorstandsmitglied
Christian Sauter
Referatsleitung Gebäude/ Betriebskosten/ Reinigung
Martina Weiher
Freiwilliges Soziales Jahr
Beigeordenetes Vorstandsmitglied Krippen
Isabel Lehenmeier
Bereichsleitung Mitte
Niya Juschkus
Bereichsleitung Nord
Ann-Kathrin Knapp
Bereichsleitung Süd
Nicole Masuch
Bereichsleitung Nord
Josephine Konrad
Beigeordnetes Vorstandsmitglied Kindergarten, Vertretung
Bettina Kiem
Bereichsleitung Nord
Andrea Werner
Bereichsleitung Süd
Juliane Fritz
Referatsleitung Vertretungsteam
Diana Träutlein
Fachdienst Übergang Kindergarten/Schule
Beigeordnetes Vorstandsmitglied Waldkiga
Melanie Grüßert
Bereichsleitung Nord
Heidi Eisinger
Bereichsleitung Süd
Monika Landmann
Beigeordnetes Vorstandsmitglied Schulsozialarbeit und Fachschule
Lars Kunitsch
Fachschule für Sozialpädagogik Leitung
Susann Lenz
Teamleitung Schulsozialarbeit Grundschule A
Maja Katzenburger
Teamleitung Schulsozialarbeit Grundschule B
Anselm Heiss
Teamleitung Schulsozialarbeit Weiterführende Schulen
Tina Elg
Beigeordnetes Vorstandsmitglied Hilfen zur Erziehung u. Integration in Kitas
Susi Schlosser
Hilfen zur Erziehung ambulant
Silke Emter
Sibylle Boheim-Jakob
Evelyn Meckler
Christine Lerchl
Wohngruppe
Sonja Körner
Jugendwohngemein-schaft & Betreutes Einzelwohnen
Nick Gebhard
Referatsleitung Integrationsteam
Barbara Phillip
Integrationsmanagement Gemeindezweckverband Schönau, Wilhelmsfeld, Heiligkreuzsteinach, Heddesbach